

**PROGRAMA DE PEQUEÑAS DONACIONES
PREGUNTAS QUINTO CICLO**

1. ¿Cuáles son los requisitos para precalificar?

Para conocer a detalle los requisitos de precalificación pueden descargar el formato de precalificación desde el siguiente enlace: <https://fcg.org.gt/documentos/AltiplanoResiliente/PPDCuartoCiclo/0ARPPDPrecalificacion.xlsx>

2. ¿Qué tipo de organizaciones pueden participar?

Son elegibles las organizaciones de base de primer nivel constituidas legalmente, sin fines de lucro, con capacidades de gestión financiera adecuadas, con enfoque en proyectos para el manejo de recursos naturales, agricultura sostenible y/o procesos de restauración natural y que han tenido trayectoria demostrada de trabajo con comunidades que se ubiquen en el área de ejecución del proyecto.

3. ¿Es compatible con otras donaciones o no?

Si la entidad se encuentra aplicando/ejecutando fondos o proyectos de otro donante, en el Programa de Pequeñas Donaciones no existe prohibición para participar en este proceso,

4. ¿Es compatible con terrenos sometidos a PINPEP, PROBOSQUE, PRE o LIFE WEB II?

No existe prohibición para participar en este proceso, siempre que no se dupliquen acciones, o actividades financiadas previamente por las iniciativas mencionadas.

5. ¿Puede una organización ejecutora participar en una convocatoria?

El proyecto Altiplano Resiliente permite solamente 1 acuerdo de implementación vigente, es decir, si la entidad se encuentra ejecutando un proyecto dentro de Altiplano Resiliente, no es elegible.

6. Nuestra organización está participando en la selección de la propuesta del ciclo anterior, ¿podemos aplicar a este 5to. ciclo?

El proyecto Altiplano Resiliente permite solamente 1 acuerdo de implementación vigente, por lo tanto, si la propuesta ya fue seleccionada no es elegible.

7. ¿municipio de Momostenango entra en el área?

Dentro del área priorizada por proyecto Altiplano Resiliente se encuentra una pequeña sección de Momostenango -alrededor 193 hectáreas-. lo que equivale a 0.45% del municipio- (ver figura adjunta).

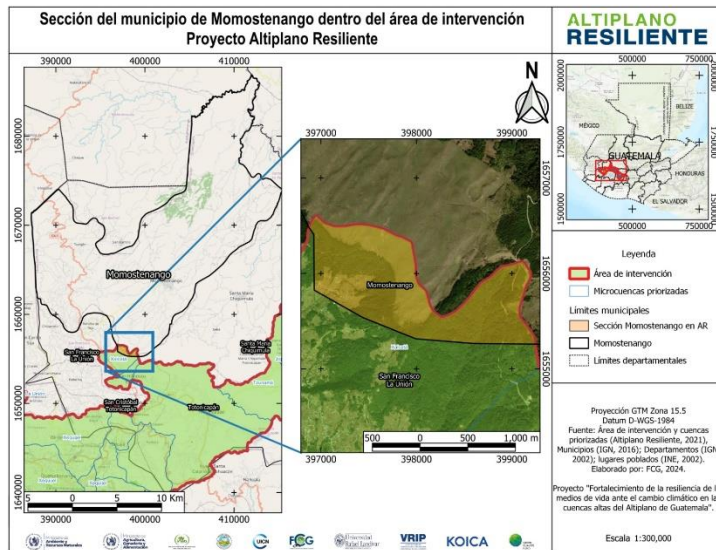

8. ¿Departamento Huehuetenango se encuentra dentro del área priorizada?

No, dentro del área priorizada del proyecto Altiplano Resiliente no se encuentra Huehuetenango.

9. ¿La precalificación debe de ser de este año? nosotros nos hemos precalificado en el 2021 y 2022

La precalificación debe presentarse por cada ciclo, considerando que existe documentación de las organizaciones que vence año con año. Para conocer a detalle los requisitos pueden descargar el formato de precalificación desde el siguiente enlace:

<https://fcg.org.gt/documentos/AltiplanoResiliente/PPDCuartoCiclo/OARPPDPrecalificacion.xlsx>